

# LAUWAARS



Overschiesestraat 62  
Schiedam



# Over ons



## Lauwaars, vanzelfsprekend persoonlijk.

Een huis kopen of verkopen is niet zomaar iets. Voor de meeste mensen is het de grootste aankoop die ze doen in hun leven. Het is daarom niet geheel onbelangrijk om een makelaar te kiezen die bij jouw persoonlijke situatie past. Zeker in deze tijden, waarin de woningmarkt net zo roerig is als de Nederlandse zomer.

### **Vanzelfsprekend persoonlijk**

Lauwaars ziet echte betrokkenheid als de basis van het makelaarsvak. Alhoewel we beschikken over alle benodigde kwalificaties, is het niet de verkooptechniek die centraal staat, maar ook de manier waarop een huis verkocht/gekocht wordt.

### **Op z'n Rotterdams**

We deinzen niet terug voor moderne middelen. Voor ons staat persoonlijk contact op nummer één. Zo wordt een koopovereenkomst besproken en ondertekend op kantoor (in plaats van digitaal via de mail). Ook hebben we een hele flexible agenda als het op bezichtigingen aankomt. We begrijpen heel goed dat je dit niet even snel ergens tussendoor wilt fietsen.

Dus komt het jou beter uit om in het weekend of 's ochtends vroeg te bezichtigen? Dan zoeken we naar een oplossing! Bovendien zijn we altijd oprecht als we het niet eens zijn met een bod of geen heil zien in een nieuw pand. We houden wel van een beetje duidelijkheid.

### **Lauwaars in het kort;**

- We hebben een realistische kijk op de markt;
- We denken mee en nemen de tijd voor je;
- We leven ons in, in jouw persoonlijke situatie en wensen;
- We behartigen jouw belangen.

## Elke deur is nu eenmaal anders!

# Algemene informatie

## Overschiesestraat 62

Schiedam

Woonoppervlakte

82 m<sup>2</sup>

Inhoud

423 m<sup>3</sup>

Perceeloppervlakte

N.v.t.

Aantal kamers

2

Aantal slaapkamers

1

Vraagprijs

€ 450.000 k.k.



Kadastrale gemeente

Schiedam

Sectie

I

Nummer

6575

Eigendomssituatie

Volle eigendom

Disclaimer: Deze brochure is met zorg samengesteld. Voor de juistheid ervan kunnen wij geen enkele aansprakelijkheid aanvaarden, noch kan aan de inhoud hiervan enig recht worden ontleend. Deze informatie is slechts een uitnodiging tot het doen van een bod. Werkzaamheden worden verricht overeenkomstig voorwaarden van de Nederlandse Vereniging van Makelaars o.g. en vastgoeddeskundigen NVM.





Bouwjaar

**1906**

Isolatie

**Dakisolatie, muurisolatie, vloerisolatie**

Verwarming

**Vloerverwarming geheel, elektrische verwarming**

Ligging

**Aan water, aan rustige weg, in centrum, vrij uitzicht,  
open ligging, aan vaarwater**

# Omschrijving

KARAKTERISTIEK | MODERN | EIGEN GROND | GASLOOS | 38m2 GARAGE | UITZICHT OP DE SCHIE

Karakteristiek koetshuis, volledig gemoderniseerd met grote onderliggende garage en fraai uitzicht op de Schie.  
Dit bijzondere huis is "gas-loos", grotendeels verduurzaamd en gelegen in het centrum van de stad nabij het station.

Indeling:

Begane grond: Royale garage van ca. 38 m2 met elektrische overhead deur.  
De wanden zijn afgewerkt met tegels en de vloer is van beton.  
De garage is eenvoudig om te bouwen naar een ruime praktijk-/studio- of kantoorruimte (zie artist impression van de voorgevel).  
De woning heeft een eigen entree vanaf de straat,  
Portaal met trapopgang naar de 1ste verdieping en tussendeur naar garage.

Eerste verdieping:

Overloop, modern toilet met wandcloset.  
Moderne en luxe L-vormige open keuken (ca. 3.30 x 3.57m) met dakkoepel.  
De keuken is afgewerkt met een rvs aanrechtblad en voorzien van inductie-kookplaat, heteluchtoven met magnetron en stoom functie, combi oven, afzuigkap, vaatwasser, koel-vriescombinatie (Samsung) en Quooker.  
De woonkamer (ca. 10.20 x 3.84m) heeft een akoestische achterwand en bevindt zich over de hele diepte van de woning.  
De vloer is afgewerkt met marmoleum en er zijn openslaande deuren naar het aan de achterzijde gelegen terras (ca. 3.30 x 3.02m).

Tweede verdieping:

Moderne spiltrap naar de 2e verdieping  
Ruime slaapetage (ca. 7.14 x 3.76m) voorzien van dakkapellen, deur naar een mogelijk terras.  
Vaste kast met aansluiting voor de wasmachine.  
Luxe badkamer (ca. 2.94 x 3.76m) voorzien van vloerverwarming, inlopdouche, ligbad, wandcloset, wastafelmeubel en groot dakraam.



# Omschrijving

Bijzonderheden:

- Eigen grond;
- Woonoppervlakte ca. 82 m2. + garage ca. 38 m2;
- Krachtstroom en oplaadpunt in de garage;
- Bouwjaar 1906;
- Verwarming door middel van vloerverwarming met diverse zones en airconditioning;
- Warmwater door middel van elektrische boiler;
- 6 Zonnepanelen;
- Houten en kunststofkozijnen voorzien van HR en HR++ beglazing;
- Gasloos en grotendeels verduurzaamde woning;
- Gelegen aan de rand van het centrum;
- Deze woning maakt onderdeel uit van een Vve. Er is een maandelijkse bijdrage van € 100,--- - Dichtbij trein, metro, tram en snelweg;
- oplevering in overleg.

Neem uw eigen NVM makelaar mee voor advies bij aankoop van uw toekomstige woning.































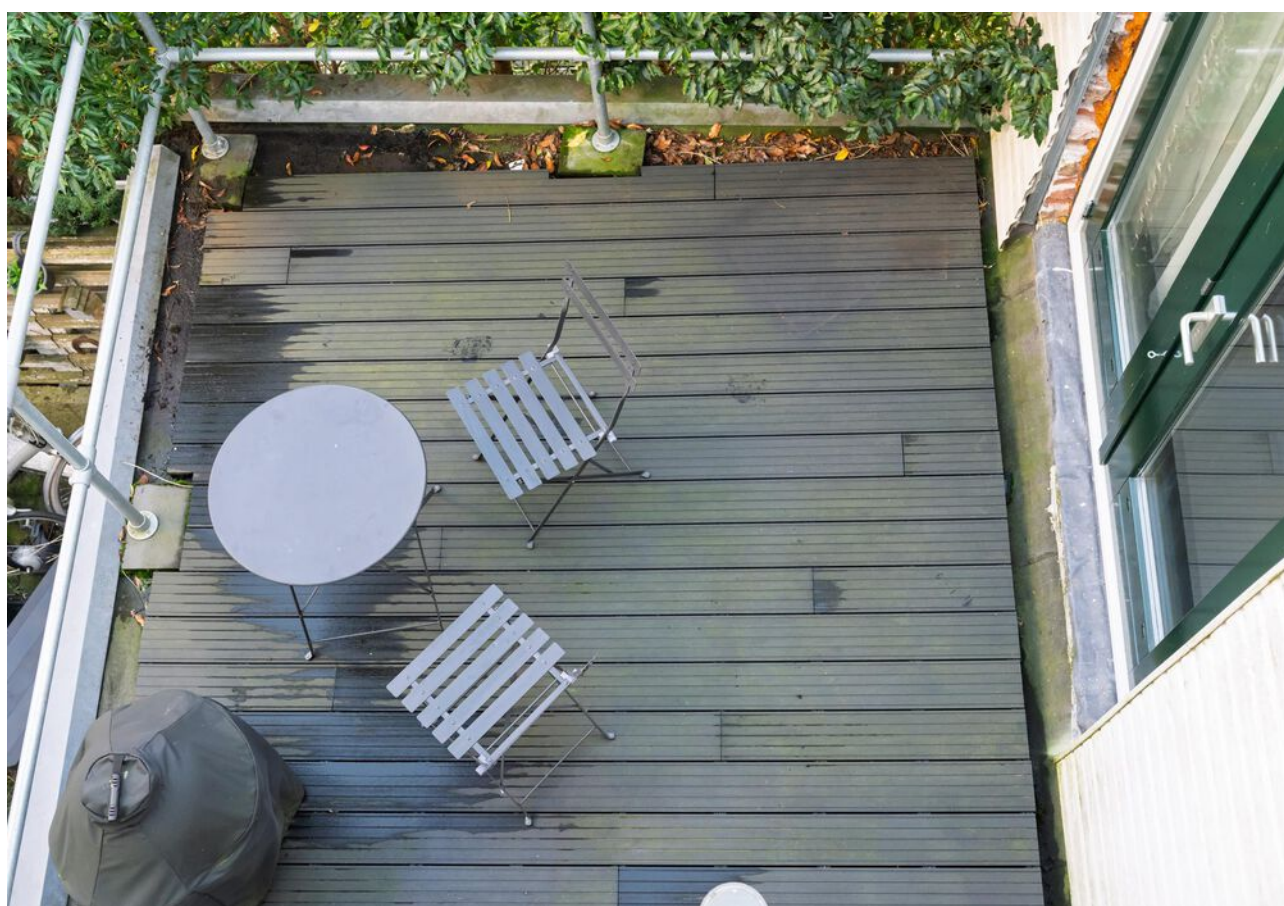

























# Lig niet wakker van je aankoop!

Kies voor een NVM-aankoopmakelaar.



Zeker weten.





3.41 m      1.71 m

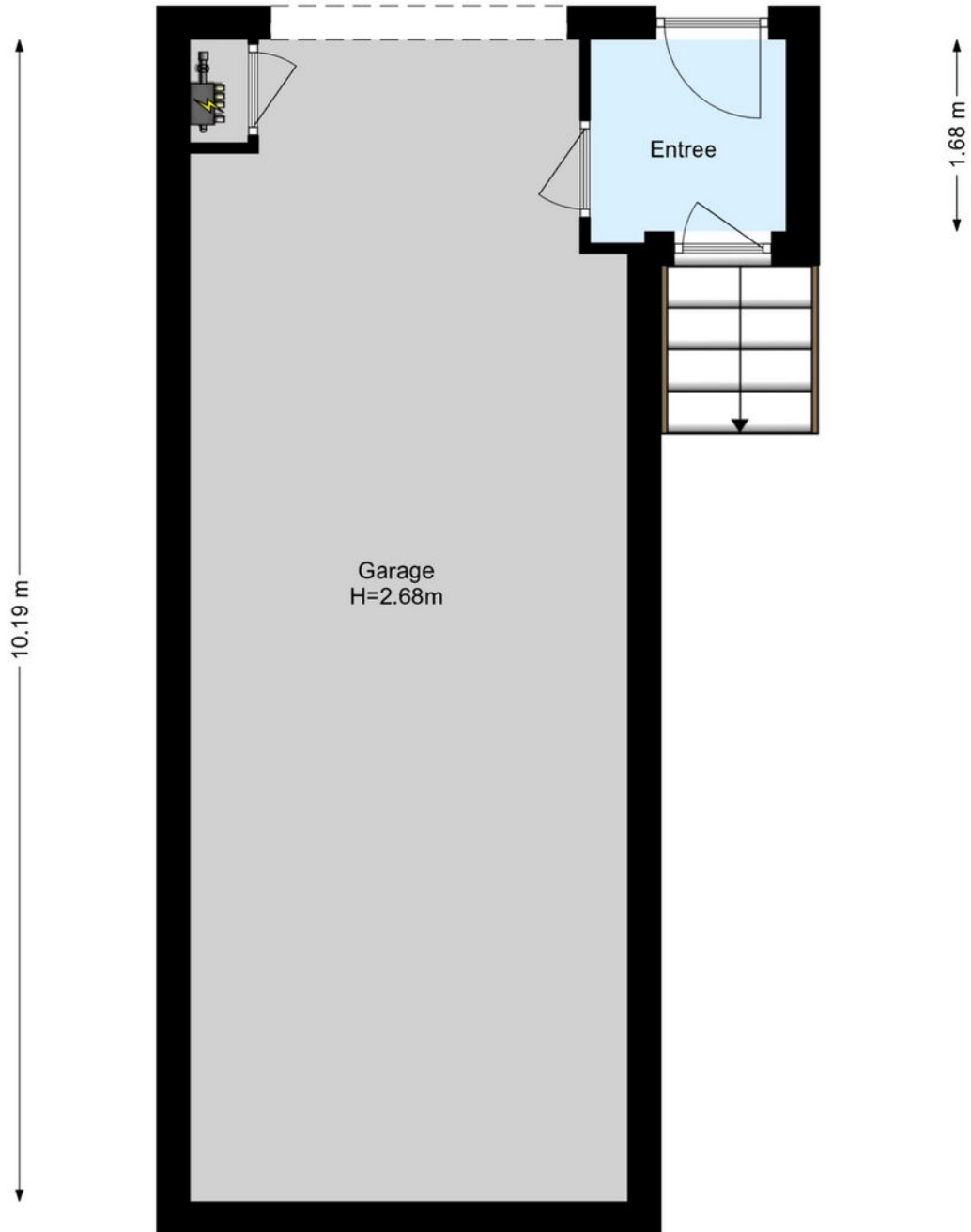

3.83 m

[www.framemotion.nl](http://www.framemotion.nl)

De plattegronden zijn geproduceerd voor promotionele doeleinden.  
Aan de plattegronden kunnen geen rechten worden ontleend.

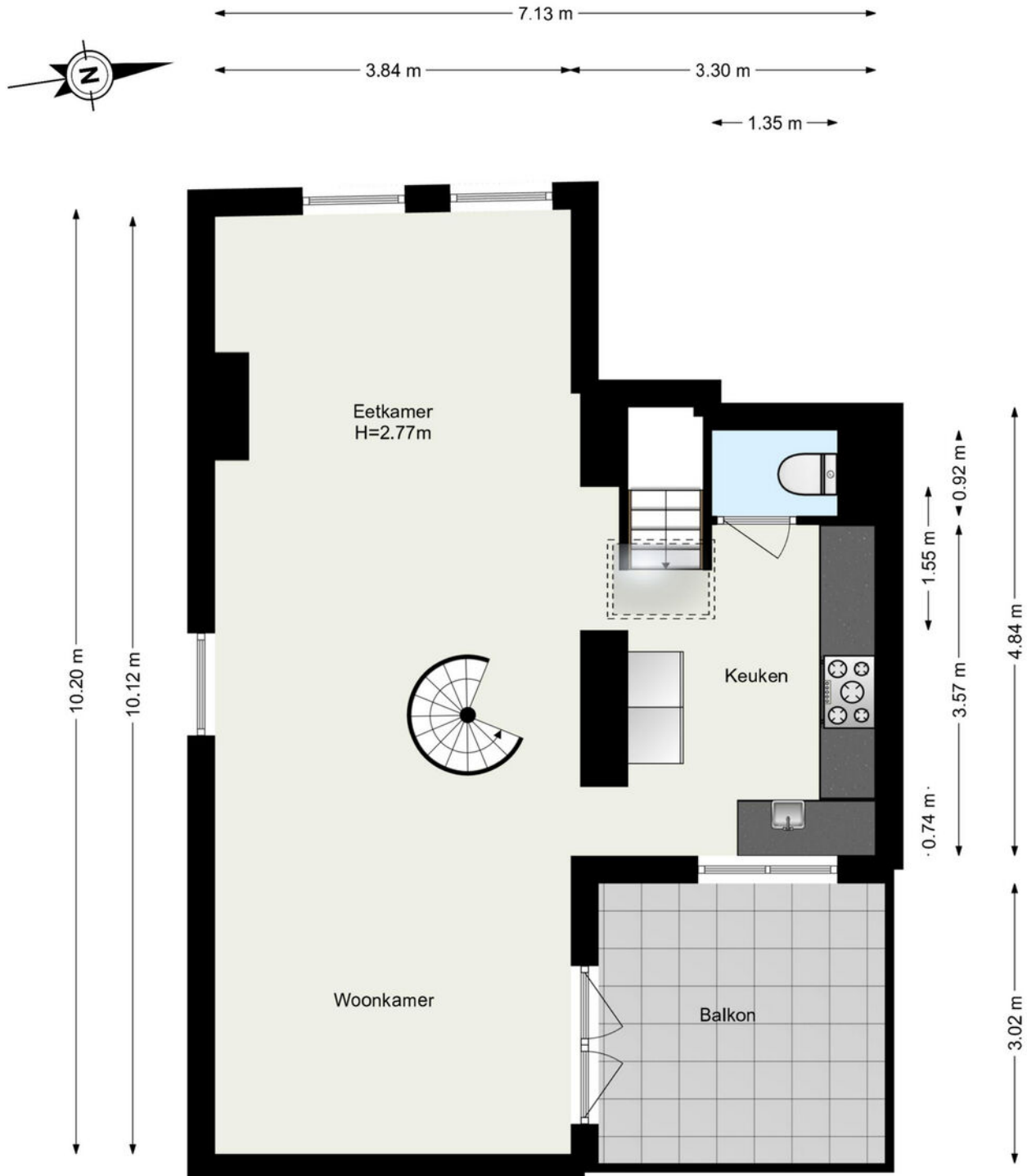

[www.framemotion.nl](http://www.framemotion.nl)

De plattegronden zijn geproduceerd voor promotionele doeleinden.  
Aan de plattegronden kunnen geen rechten worden ontleend.





3.76 m

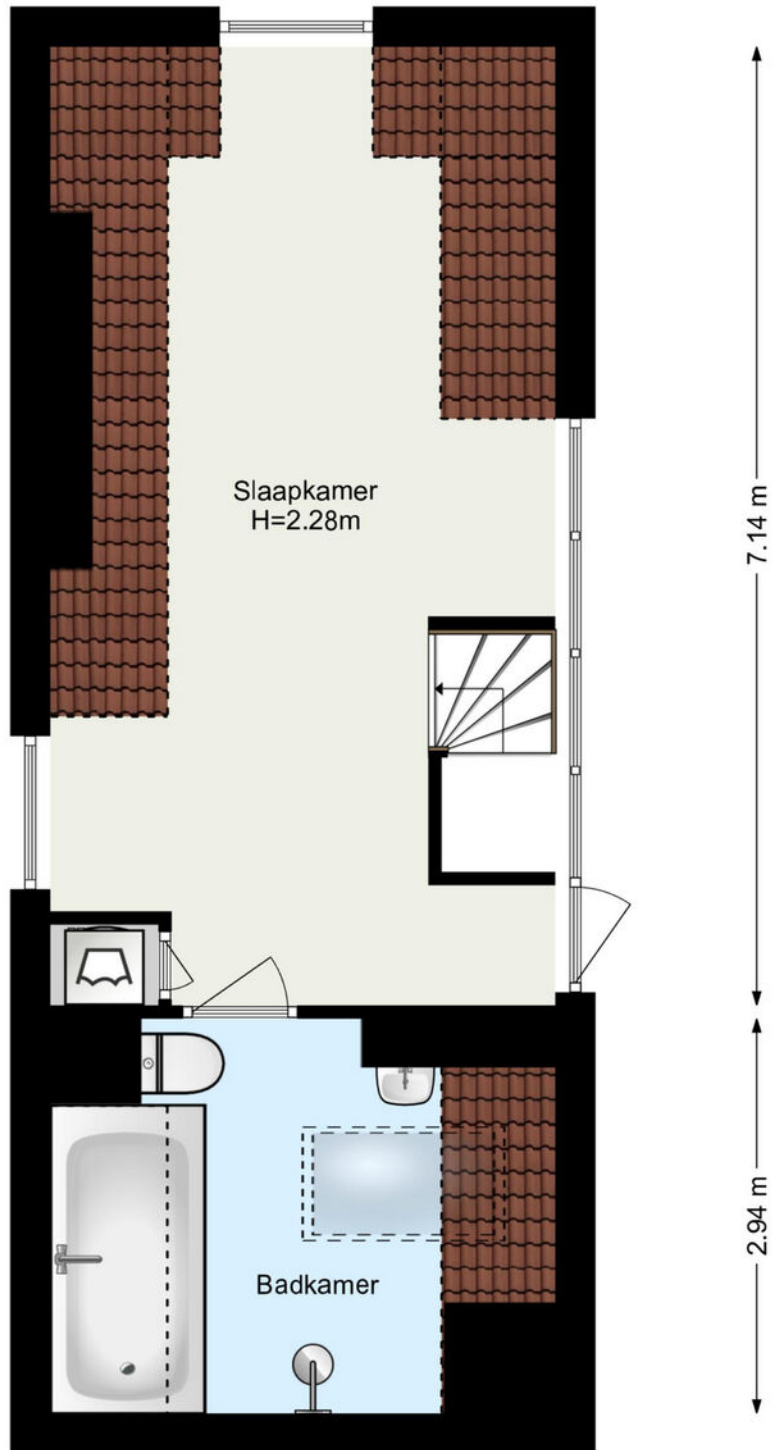

[www.framemotion.nl](http://www.framemotion.nl)

De plattegronden zijn geproduceerd voor promotionele doeleinden.  
Aan de plattegronden kunnen geen rechten worden ontleend.

# Lijst van zaken

| Beschrijving                             | Blijft achter | Gaat mee | Ter overname |
|--|---------------|----------|--------------|
| <b>Woning - Interieur</b>                |               |          |              |
| Verlichting, te weten                    |               |          |              |
| - inbouwspots/dimmers                    | X             |          |              |
| - opbouwspots/armaturen/lampen/dimmers   |               | X        |              |
| - losse (hang)lampen                     |               | X        |              |
| (Losse)kasten, legplanken, te weten      |               |          |              |
| - Planken badkamer                       | X             |          |              |
| Raamdecoratie/zonwering binnen, te weten |               |          |              |
| - gordijnrails                           | X             |          |              |
| - vitrages                               | X             |          |              |
| - rolgordijnen                           | X             |          |              |
| - (losse) horren/rolhorren               | X             |          |              |
| Vloerdecoratie, te weten                 |               |          |              |
| - Marmoleum                              | X             |          |              |
| <b>Woning - Keuken</b>                   |               |          |              |
| Keukenblok (met bovenkasten)             | X             |          |              |
| Keuken (inbouw)apparatuur, te weten      |               |          |              |
| - kookplaat                              | X             |          |              |
| - afzuigkap                              | X             |          |              |
| - combi-oven/combimagnetron              | X             |          |              |
| - koel-vriescombinatie                   | X             |          |              |
| - vaatwasser                             | X             |          |              |
| - Quooker                                | X             |          |              |
| <b>Woning - Sanitair/sauna</b>           |               |          |              |
| Toilet met de volgende toebehoren        |               |          |              |
| - toilet                                 | X             |          |              |
| - toiletrolhouder                        | X             |          |              |
| - toiletborstel(houder)                  | X             |          |              |
| Badkamer met de volgende toebehoren      |               |          |              |



# Lijst van zaken

| Beschrijving   | Blijft achter | Gaat mee | Ter overname |
|--|---------------|----------|--------------|
| - ligbad   | X             |          |              |
| - douche (cabine/scherm)   | X             |          |              |
| - wastafelmeubel   | X             |          |              |
| - toilet   | X             |          |              |
| - toiletrolhouder  | X             |          |              |
| - toiletborstel(houder)  | X             |          |              |
| <b>Woning - Exterieur/installaties/veiligheid/energiebesparing</b> |               |          |              |
| (Voordeur)bel  | X             |          |              |
| (Veiligheids)sloten en overige inbraakpreventie                    | X             |          |              |
| Rookmelders  | X             |          |              |
| (Klok)thermostaat  | X             |          |              |
| Airconditioning  | X             |          |              |
| Rolluiken  | X             |          |              |
| Zonwering buiten   | X             |          |              |
| Telefoonaansluiting/internetaansluiting                            | X             |          |              |
| Zonnepanelen   | X             |          |              |
| Oplaadpunt elektrische auto  |               |          | X            |
| Warmwatervoorziening, te weten                                     |               |          |              |
| - boiler   | X             |          |              |
| -  | X             |          |              |
| <b>Tuin - Verlichting/installaties</b>                             |               |          |              |
| Buitenverlichting  | X             |          |              |

# Extra info

## Na de bezichtiging

Na de bezichtiging kan het zijn dat u nog nadere informatie wenst te ontvangen over de woning of dat u specifieke vragen heeft. Wij willen u daar uiteraard graag mee van dienst zijn. U kunt dan contact opnemen met ons kantoor via de e-mail [info@lauwaars.nl](mailto:info@lauwaars.nl) of telefonisch 010-4528166.

Mocht er geen verdere interesse voor de woning zijn, stellen wij het ook op prijs als u ons daarover inlicht.

## Een bod uitbrengen

Het uitbrengen van een bod kunt u telefonisch of schriftelijk doen bij de makelaar waarmee u de woning heeft bekeken. Bij het uitbrengen van het bod dient u op een aantal punten te letten:

- Onder welke voorwaarden wilt u het bod uitbrengen. Denk hierbij aan financiering of bouwtechnische keuring.

- Wat is uw voorkeur voor de opleveringsdatum.

Na de ontvangst van uw bod zal de makelaar dit bespreken met de verkopers. U bent op dat moment nog niet in onderhandeling. Als de makelaar namens de verkopers een tegenvoorstel doet is dit wel het geval.

De schriftelijke overeenkomst zal worden opgemaakt als beide partijen overeenstemming hebben bereikt over de prijs, de voorwaarden, opleveringsdatum en eventuele andere bijkomende zaken zoals overname van roerende zaken.

## De NVM-koopakte

In de NVM-koopakte worden alle tussen partijen gemaakte afspraken vastgelegd. Op voorhand ontvangt u ter inzage een concept koopakte. Na akkoordbevinding hiervan door beide partijen wordt een afspraak gemaakt voor ondertekening van de originele koopakte.

## Bankgarantie/waarborgsom

De koper dient na het sluiten van de overeenkomst een bankgarantie af te geven of een waarborgsom te storten voor een bedrag van 10% van de koopsom. Deze bankgarantie of waarborgsom dient binnen 5 weken bij de notaris aanwezig te zijn.

## De 3-dagen bedenktijd

Op de dag dat beide partijen de koopakte hebben ondertekend en u als koper hiervan een afschrift heeft ontvangen gaat de 3-dagen bedenktijd in. Dit houdt in dat u als koper binnen deze termijn nog van de koop kunt afzien zonder opgaaf van redenen en zonder kosten. Hiervoor dient u wel schriftelijk een ontbin-dingsverklaring in te dienen. De bedenktijd geldt alleen voor consumenten die een nieuwbouwwoning of een bestaande woning kopen. Dit kan ook een va-kantiewoning zijn. Onder een consument wordt een persoon verstaan die niet handelt in de uitoefening van een beroep of bedrijf. Voor de aankoop van on-bebouwde grond, praktijkpand, beleggingspand, stu-dentenhuis, woonboot, woonwagen of bedrijfsruimte dat tot woning zal worden omgebouwd is de bedenktijd niet van toepassing. Voor bedrijven die onroeren-de zaken kopen, geldt de wettelijke bedenktijd nooit.

## De notaris

Als koper heeft u de mogelijkheid de notaris te kiezen, tenzij in de brochure of door de makelaar anders is aangegeven. De notaris maakt aan de hand van de gegevens in de koopakte een akte van levering op.

De makelaar kan u informeren over concurrerende tarieven.

## Aankoop

Ook bij de aankoop van uw toekomstige woning spelen wij graag een rol. Door de jaren heen hebben onze makelaars zich duidelijk geprofileerd op de aankoopmarkt en willen u graag begeleiden bij deze belangrijke aankoop. Wij kunnen u hierbij op verschillende manieren van dienst zijn.

- Zoeken, adviseren en ondersteunen. Bij dit pakket ondersteunt de makelaar u van A tot Z. Van het zoeken tot en met het tekenen van de akte bij de notaris.

- Indien u zelf een woning heeft gevonden kunnen wij u uiteraard ook van dienst zijn. We gaan met u mee voor een tweede bezichtiging en begeleiden u in het proces van onderhandelen tot de notaris.

Mocht de door u gewenste service niet in één van bovenstaande pakketten passen kunt u voor meer informatie terecht bij één van onze makelaars.



## **Verkoop**

Voor de verkoop van uw woning is maatwerk nodig. Elke verkoop vraagt om een specifieke aanpak. We komen graag vrijblijvend bij u langs om met u de juiste strategie te bespreken. Bel ons gerust voor het maken van een afspraak.

## **Taxatie**

Taxaties zijn bekend om het feit dat u die nodig heeft voor de financiering van uw woning. Tevens zijn ze belangrijk in onder andere successie- en erfrecht-zaken, bij boedelscheiding, splitsing en omzetting c.q. verhoging van uw hypotheek bij o.a. verbouwing. Voor al deze varianten hebben wij de kennis in huis en zijn wij u graag van dienst.

## **Vrijblijvende zoekopdracht**

U bent op zoek naar een woning? Graag houden wij u op de hoogte van ons eigen actuele woningaanbod. Via het inschrijfformulier zoekt u op onze website kunt u zich kosteloos en geheel vrijblijvend laten inschrijven bij ons kantoor. U kunt uw specifieke wensen op dit formulier aangeven.

Rotterdamse Vereniging van Makelaars (RVM)  
Ons kantoor is tevens aangesloten bij de  
Rotterdamse Vereniging van Makelaars (RVM).

De RVM is een initiatief van tien gerenommeerde NVM makelaarskantoren in Rotterdam. De makelaars van de RVM maken gebruik van alle hedendaagse technologische mogelijkheden maar vergeten hierbij niet de belangen van haar opdrachtgever te vertegenwoordigen.

Alle bij de RVM aangesloten makelaars hebben een jarenlange historie in hun werkgebied en staan bekend om hun full-service dienstverlening. Dankzij de ruime ervaring van de individuele kantoren beschikt de RVM ook over een uitgebreid archief met een overzicht van alle transacties en een groot lokaal netwerk waardoor zij altijd op de hoogte zijn van de meest recente ontwikkelingen in het werkgebied.

Kortom de RVM is een selecte groep van aangesloten NVM-makelaars die staan voor:

- Jarenlange ervaring;
- Grote lokale bekendheid;
- Full service dienstverlening;
- Onafhankelijke advisering;
- Deskundigheid.

Kijk voor meer informatie op [www.rvm.nl](http://www.rvm.nl).





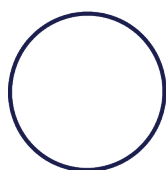
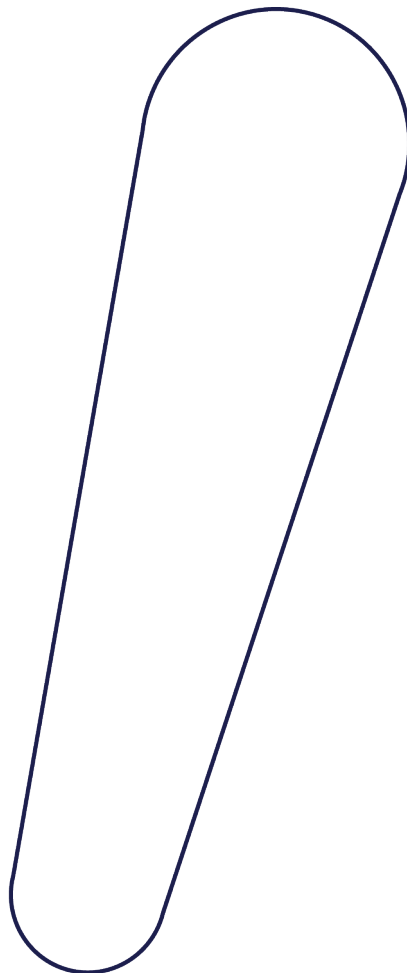

# LAUWAARS MAKELAARS

Oudedijk 88a  
3061AM Rotterdam



(010) 452 81 66  
info@lauwaars.nl

Ma. t/m Vr.  
09.00 - 17.30 uur  
zaterdag op afspraak

